Pfarrbrief

Seelsorgeraum Pfunds - Tösens - Spiss

Heft 1/2016 **17. Jänner 2016**

5 Seiten Beilage der Erwachsenenschule Pfunds

Wo Glaube ist, da ist auch Lachen. Martin Luther

Liebe Mitchristen!

Tiefe Freude erlebe ich, und da geht es wahrscheinlich vielen so wie mir, wenn ich lachende Kinder sehe. Gesichter von lachenden Kindern vermitteln das Gefühl von Unbeschwertheit, Gelassenheit und Vertrauen.
Das sind Gefühle, die bei zunehmendem Alter oft schwinden. Unbeschwerte Gelassenheit, blindes Vertrauen, Frohsinn und Humor… vielen Erwachsenen sind solche Gefühle abhanden gekommen.
Die vor uns liegende, heuer sehr kurze Faschingszeit könnte uns auch helfen, manche Dinge nicht so ernst und schwer zu nehmen, das Leben wieder mit mehr Gelassenheit zu genießen und das Vertrauen in Gottes liebende Vorsehung neu zu lernen.
Was macht uns denn so schwermütig und was raubt unserem Leben die Freude?
Sicher trägt jeder und jede von uns ein mehr oder weniger schweres Kreuz mit sich. Auch der Rucksack gefüllt mit Altlasten wird von Jahr zu Jahr schwerer. Dazu kommen die Narben und Wunden, die noch nicht verheilt sind.
Manchmal raubt uns auch der Blick in die Zukunft jetzt schon jede Freude. Da wird lamentiert über den Klimawandel, der das Leben auf dieser Erde bald zunichte machen wird; Flüchtlinge werden als lebensbedrohliche Gefahr gesehen; die Kirchen werden immer leerer; die Moral nimmt ab und die Angst vor einer radikalen Wende unseres friedlichen und wohlhabenden Daseins nimmt zu. Kein Wunder, dass Manche das Lachen verlernt haben.
Bei seinem ersten öffentlichen Auftreten hat Jesus Wasser in Wein verwandelt. Damit macht er klar, dass seine Anhänger keine Kinder von Traurigkeit sein sollten.
Schon jetzt auf dieser Welt dürfen wir uns über halb volle Gläser freuen. Und irgendwann werden dieselben Gläser nicht leer, sondern ganz voll sein. Das ist der christliche Glaube, der uns nicht depressiv sondern froh stimmen möchte.

Von Wehmut geprägt ist dieser Tage der Abschied unseres Bischofs Manfred. Wir wünschen ihm, dass er in Linz ebenso segensreich wirken kann wie in Tirol. Unsere Diözese hatte bisher 4 gute Bischöfe: Paulus Rusch, Reinhold Stecher, Alois Kothgasser und Manfred Scheuer. Beten wir darum, dass wir uns schon bald über einen neuen guten Bischof freuen können.
Euer Dekan Franz Hinterholzer

Young Voice
funny Kids

Was das ist, fragst du?
Das wissen wir selber noch nicht so genau. Mal sehen, was draus wird. Eigentlich hängt es auch von dir ab. Neugierig geworden?
„***Young voice***“ heißt übersetzt: „***junge Stimme***“, und „***funny kids***“ sind „***lustige oder fröhliche Kinder, die Spaß haben***“.
Eine Gruppe von Jugendlichen, das sind die ***young voices***, möchten mit Kindern lustige Dinge tun, an denen sie Spaß haben. Eine sinnvolle Freizeitgestaltung mit religiösem Hintergrund. Als Dekan gebe ich diesem Projekt gerne den Ehrenschutz.

Zwei Veranstaltungen zum Auftakt! Wir laden herzlich dazu ein:

Hotdog Party
für Kinder von 6-14
am Samstag, 23. Jänner 2016
ab 16 Uhr im Jungscharraum.

Wir werden spielen, singen,
kreativ sein und natürlich:
Hot dogs essen!
Eintritt frei!

Kinder– und Jugendmesse
zum Don Bosco Fest
am Samstag, 30. Jänner 2016
um 17 Uhr
in der Dorfkirche Pfunds.

Kinder gestalten mit!
Mary‘ children singen!
Wir freuen uns auf dich!

Pilgern und Reisen

Mit dem Tiroler Sonntag

01.-10.05.2016	**Ostkanada** mit Dekan Peter Scheiring
02.-05.05.2016	**Lourdes** mit Kooperator Bernhard Kopp
06.-14.05.2016	**Marokko** mit Diakon Willi Holzhammer
26.-29.05.2016	**Herzspur - Wochenende für junge Paare** mit Alfred Natterer (Familienreferat)
27.-29.05.2016	**Würzburg** mit Generalvikar Jakob Bürgler und Gilbert Rosenkranz
27.-30.06.2016	**Südtirol Wandern im Gadertal** mit Gustl Comploj und Walter Hölbling
03.07.2016	**Thiersee - Passionsspiele**
24.-31.07.2016	**Island** mit Generalvikar Jakob Bürgler
27.08.-04.09.	**Jakobsweg in Frankreich** Willi Holzhammer
29.08.-05.09.	**Georgien** mit Pfr. Sebastian Huber
19.-23.09.2016	**Florenz** mit Pfr. Jakob Patsch
01.-02.10.2016	**Altötting** mit Pfr. Helmut Gatterer
21.-28.10.2016	**Apulien** mit Pfr. Franz Troyer

Kontakt: Pilgerreferat der Diözese: 0512/2230 2228 pilgerfahrten@dibk.at - www.dibk.at

In regelmäßigen Abständen, mindestens alle 5 Jahre, drängt es mich, nach Assisi zu fahren. Dieser Drang ist nun so stark geworden, dass ich kurzfristig eine Pfarrfahrt nach Assisi organisiert habe. Wenn du Lust hast, mit zu kommen, dann melde dich bitte möglichst bald bei Alice (0676/8730 7693) oder mir (Dekan Franz: 0676/8730 7662) an.

Pfarrfahrt nach Assisi

vom 25. bis 30. April 2016
Montag bis Samstag.

Wir besuchen das romantische mittelalterliche Städtchen Assisi, aus dem sich im 12. Jahrhundert eine freiwillige Armutsbewegung über ganz Europa ausgebreitet hat. Die Schlichtheit von damals ist heute noch lebendig, ebenso der Geist des hl. Franziskus, seiner Gefährten und der hl. Klara.
Ich möchte heuer auch den **Marmore-Wasserfall und Greccio** besuchen, wo sich das Krippenwunder zugetragen hat.

Kosten: **€ 470,- pro Person**
Leistung: Fahrt, Unterkunft Halbpension, Eintritt, Führungen

Wir werden wieder wie 2011 bei den Schwedischen Schwestern wohnen, ein schön renoviertes Haus mit großem Park nahe dem Zentrum der antiken Stadt.

Zimmerkategorien: Dreibett, Doppelzimmer und (nur wenige) Einzelzimmer.

Zum Jahr der Barmherzigkeit

Diözesane Angebote
Haus der Begegnung IBK

DIÖZESE INNSBRUCK

Bibeltag 2016

Elija, steh auf und iss - sonst ist der Weg zu weit für dich!
(1 Kön 19,7)

Samstag, 30.1.2016, 10 -17 Uhr

Referentin
Andrea Schwarz
Pastorale Mitarbeiterin in der Diözese Osnabrück
und Schriftstellerin

www.dibk.at (Bibelpastoral)

Impulsnachmittag
Exerzitien im Alltag

Für alle Begleiter, Teilnehmer und Interessierte!

Samstag, 6.2. von 14 -18 Uhr

Referent
Dr. Boris Repschinski SJ

www.dibk.at/exerzitien

Tag der Liturgie 2016

Durch meine Schuld, durch meine Schuld, durch meine große Schuld.
Wege zur Umkehr
und Versöhnung

Freitag, 4. 3. 2016, 10 -16 Uhr

Versöhntes Leben gehört zu den großen Sehnsüchten des Menschen. Für die Kirche ist es eine ihrer pastoralen Aufgaben, den Menschen Wege zu eröffnen, auf denen sie umkehren und sich versöhnen können.

www.dibk.at (Abt. Gemeinde)

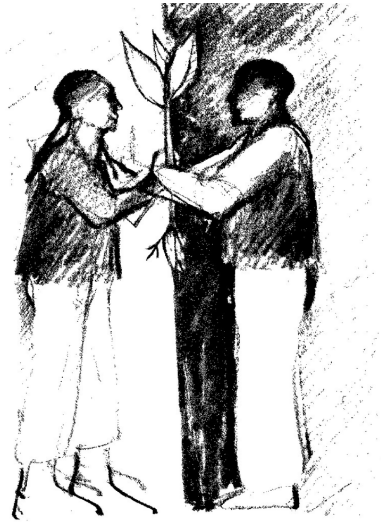

Fastenzeit 2016 / Exerzitien im Alltag

Gott,
da habe ich eine handvoll Zeit
ein ohrvoll Zuhören
ein herzvoll Geduld
einen mundvoll guter Worte
einen kopfvoll Gedanken.
Zeige mir heute den Menschen,
dem ich davon
ein wenig abgeben kann.
Danke.

Du gehörst dazu.
Ich höre dir zu.
Ich rede gut über dich.
Ich gehe ein Stück mit dir.
Ich teile mit dir.
Ich besuche dich.
Ich bete für dich.

Bischof Wanke/Erfurt

Exerzitien im Alltag sind ein geistlicher Weg, um sich darin einzuüben, die Gegenwart Gottes in allen Dingen des alltäglichen Lebens zu suchen und zu finden. So können wir alle Kraft schöpfen und können neuen Geschmack am Leben finden.

Heim Santa Katharina Ried

Mittwoch 10. Feb. - 20:15 Uhr
Anmeldung bei
Andrea Jenewein
0660 / 3613327
Kathi Mark - 05472 / 6477

Gemeinde Tösens

Donnerstag, 18. Feb. - 20:15 h
Anmeldung bei
Marianne Breuss
0660 / 7314130
Alice Hofer - 0676 / 87307693

Für Jugendliche

Gebetsraum im Widum in Prutz
Montag, 15. Feb. - 18 Uhr
Anmeldung bei JL Astrid
0676 / 87307694
dekanatsjugend.prutz@dibk.at

Wir danken den Sternsingern und den Helfern

Pfunds und Spiss

Lukas und Rebecca Schwienbacher, Leoie Plangger, Marco Plangger, Anna Lena Wachter, Leonie Plangger, Sofia Kleeb, Nicole Oeg , Romina und Katharina Mark, Hannah und Jonas Wolf, Katharina Müller, Lorenz Thöni, Diana Zerlauth, Anika Schuchter, Pia Mark, Christiane Thöni, Lea Carpentari, Franzi Köhle, Dominika Schmitzberger, Steffi Witting, Maria Luise Feuchter, Monika Hueber, Hilde Immler, Christoph Pinzger , Andreas Pinzger, Gisse Hueber, Thöni Bernd, Frank Wachter, Hansí Thöni, Hans Kontriner, Heini Feuchter, Heini Köhle

Begleiter

Martin Schwienbacher, Andrea Wachter, Martina Steer, Melanie und Martin Zerlauth, Hannes Mark, Andreas Mark,

Verköstigung

Lafairserhof, Berghof Greit, Hotel Kreuz, Posthotel Pfunds, Hotel Tyrol, Hotel Schöne Aussicht, Sonnenhof Kobl, Hotel Traube, Hotel Edelweiß, Hotel Alpenrose in Spiss

Maske –Gesang

Bianca Köhle Hansi Thöni

Tösens

Nicole Kneringer, Leonie Werth, Madeleine Krug, Jasmin Pult, Eva Breuss, Magdalena Kofler, Robert Neururer, Fabian Regensburger, Andreas Sturm, Mathias Thöni, Simon Regensburger, Gabriel Kofler

Begleiter

Elmar Werth, Marianne Breuss, Renate Regensburger, Rosi Kofler, Simone Neururer, Marlene Purtscher

Verköstigung

Gastof Inntalerhof, Anita Schranz, Gerti Sturm, Annemarie Schranz,

Taxitransfer

FF-Tösens
Philipp Pleifer

Maske –Gesang

Anita Schranz

Renate Kneringer, Rosmarie Micheluzzi, Martina Zerlauth, Lotti Federspiel, Nadja Schaffenrath, Melanie Zerlauth, Rita Gotsch, Heike Gotsch, Marina Netzer
2. Reihe: Marion Rudigier, Ulrike Thöni, Andrea Netzer

Neu in Pfunds :
„Wegbegleiterinnen“ für pflegende Angehörige

Von September bis Dezember 2015 besuchten insgesamt zwölf Pfundser Frauen den von der CARITAS angebotenen Kurs für Wegbegleiterinnen. In dieser Zeit wurden sie darin ausgebildet, Anlaufstelle für pflegende Angehörige zu sein. Die Pflege eines Angehörigen ist keineswegs einfach. Vor allem sind eine lang andauernde Krankheit oder die Sorge für einen Angehörigen mit zunehmender Demenzerkrankung eine Belastung, die überfordert und nicht alleine getragen werden kann und soll.
Unsere Aufgabe als „Wegbegleiterinnen“ sehen wir darin, den Angehörigen von Pflegenden Hilfe anzubieten, ihnen zuzuhören, Zeit zu schenken, aber auch Möglichkeiten aufzuzeigen, welche weiteren Angebote sowohl in sozialmedizinischer als auch finanzieller Hinsicht zur Erleichterung der Situation vorhanden sind. Wir laden von Herzen ein, sich an uns zu wenden, wir werden gerne versuchen, in aller Verschwiegenheit zu helfen.
Frau **Marion Rudigier** hat angeboten, die Koordination zu übernehmen. Selbstverständlich kann sich jede/r seine/ihre „Wegbegleiterin“ selber aussuchen. Ein Erstgespräch mit Frau Marion Rudigier unter der **Tel. Nr. 0676/842927406** wäre jedoch wünschenswert.

Jugend

Exerzitien im Alltag für Jugendliche

Du willst dich dieses Jahr bewusst auf die Osterzeit einstimmen? Du möchtest dich selber besser kennen lernen und die Fastenzeit dazu nutzen? Du möchtest deinen Glauben vertiefen?

5 Begleittreffen führen uns durch die Fastenzeit. Dabei lernst du den Behelf und die Grundidee der Exerzitien kennen. Tägliche Impulse vertiefen ein Thema und begleiten dich dem Osterfest entgegen.

Wo	Gebetsraum im Widum in Prutz
Start	**Montag, 15.02.2016** um **18:00 Uhr** *Die Treffen werden immer Montags stattfinden.*
Anmeldung	bei JL Astrid **bis 05.02.2016**; per Telefon oder Mail 0676/ 87307694; dekanatsjugend.prutz@dibk.at

---

Zum bunten Adler - bei uns wird Gastfreundschaft groß geschrieben

Einladung zum **Jungschar und Jugendforum 2016**

Das Thema Flucht ist derzeit in aller Munde. Wie kann es in die Arbeit mit Kindern und Jugendliche einfließen? Wie funktioniert ein Asylverfahren? Wie soll ich gegen „Stammtischparolen“ argumentieren? Auf diese und andere Fragen gehen wir in Workshops und Gesprächskreisen ein. Methoden zur interkulturellen Arbeit haben ebenso Platz, wie theoretische Hintergründe oder die persönliche Auseinandersetzung.

Zielgruppe:	Mindestalter 15 Jahre
Datum:	**Samstag, 20.02. bis Sonntag, 21.02.2016** Von SA **15:00 bis** SO **15:00 Uhr** (Volle Verpflegung)
Ort:	Jungscharhaus Mutters, Rauschgraben 8
Anmeldung:	**bis 12. Februar** bei JL Astrid (0676/ 8730 7694)
Kosten:	KEINE! Mitfahrgelegenheit ist gegeben!

Jugend

Fahr mit dem PRAYTRAIN zum Weltjugendtag nach Krakau!

Der nächste große internationale Weltjugendtag findet vom **25. Juli bis 1. August 2016** in **Krakau** statt.
"Selig die Barmherzigen; denn sie werden Erbarmen finden":
So lautet das offizielle Thema und wir werden dabei sein!

Facts: für **16 bis 36 Jährige**!
Kosten: für alle **bis 30 Jahre** und aus der Diözese Innsbruck **384 €;** alle **anderen 480 €**

Anmeldung bis 25.05.2016 auf www.dibk.at/jugend
Achtung: Begrenzte TN– Zahl!!!
Weitere Infos unter **http://www.weltjugendtag.at/**
Kontakt: Johanna Fehr, Wolfgang Meixner,
0676/ 8730 4603
jugendreisen@dibk.at

NICHT VERGESSEN:

Das diesjährige **Miniskirennen** findet am
Samstag, den 12. März 2016 in **Fiss** statt!
Einladungen und Anmeldung finden alle Minis in ihrer Sakristei!

Informationen zu allen Veranstaltungen erhältst du bei Jugendleiterin
Astrid Kofler, Dekanatsjugendstelle Prutz; 📱 0676/ 8730 7694
✉ Kugelgasse 4 (im Widum), 6522 Prutz @ dekanatsjugend.prutz@dibk.at
💻 www.dekanat-prutz.at *(Jugendstelle Dekanat Prutz)*

Gefördert von tirol Unser Land

Dekanatsjugendstelle Prutz
0676/87307694
KATHOLISCHE JUGEND DIÖZESE INNSBRUCK

erwachsenenschule

Jänner bis Mai

Liebe Interessierte am Programm der Erwachsenenschule

Pfunds-Spiss!

Ich hoffe, Ihr seid gut in das in das neue Jahr gestartet. Für das Jahr 2016 wünsche ich Euch von Herzen alles Gute, Glück und vor allem Gesundheit. Gleichzeitig möchte ich mich für das große Interesse und die verlässliche Teilnahme im vergangenen Herbst bedanken. Mit dem vorliegenden Programm lade ich Euch wieder herzlich ein, vom Angebot der Erwachsenenschule Pfunds-Spiss Gebrauch zu machen. Es sind auch wieder ein paar interessante, neue Angebote dabei: Yoga für Schwangere, Yoga für Untrainierte und Senioren, Beckenbodentraining und 50 Plus in Bewegung! Beachtet bitte auch die Ankündigungen des Tiroler Bildungsforums auf der letzten Seite des Programms.
Die angebotenen Kurse können erst ab einer bestimmten Mindestteilnehmerzahl durchgeführt werden – daher ist eine rechtzeitige Anmeldung und eine verlässliche Teilnahme notwendig (bitte die entsprechenden **Anmeldemodalitäten** beachten)!

Für die Erwachsenenschule Pfunds-Spiss: ***Prof. Thomas Stecher***

ANMELDEMODUS:
Die Anmeldung kann auf mehrere Arten erfolgen (Hinweise bei den jeweiligen Kursen beachten):

- **soweit angegeben: am ersten Abend der jeweiligen Veranstaltung**
- **wenn angegeben: telefonisch beim jeweiligen Kursleiter (z. B. für Yoga, M. Heilentspannung, Beckenbodentraining, 50 Plus in Bewegung…)**
- **telefonisch bei mir: (Mo. bis Fr. ab 15.00 Uhr, Sa. ab 10.00 Uhr): 0699/10807838**
- **per E-Mail:** es-pfundsspiss@tsn.at
- **über: www.erwachsenenschulen.at/pfunds**

Treffpunkt: TANZ - Tanzen ab der Lebensmitte (PFUNDS-TÖSENS)		
Herta Spiss	**Anmeldung und Beginn:** Freitag, 15.01.16 / 14.00 Uhr KULTURSAAL Tösens **Dauer:** 10 x 2 Stunden	€ 32,00
Gymnastik für Junggebliebene		
Robert Westreicher	**Anmeldung und Beginn:** Montag, 11.01.16 / 20.00 Uhr NMS Pfunds - Turnsaal **Dauer:** 10 x 1½ Stunden	€ 30,00

Damen-Gymnastik		
Walter Schmitzberger	**Anmeldung und Beginn:** Donnerstag, 07.01.16 / 20.00 Uhr NMS Pfunds - Turnsaal **Dauer:** 5 x 1½ Stunden	€ 15,00
K³: Koordination – Kondition - Kraft		
Margit Eiter Effektives Ganzkörpertraining mit rhythmischer Musik. jew. 8 Abende à 75 Min	**Anmeldung und Beginn:** Gruppe 1: Donnerstag, 21.01.16 - 19.00 Uhr / VS Pfunds - Turnsaal Gruppe 2: Montag, 25.01.16 - 19.00 Uhr / VS Pfunds – Turnsaal	€ 30,00
Der Teddybär turnt mit		
Mag.ª Simone Schlögl Bewegung hat für den kindlichen Entwicklungsprozess in seiner Ganzheitlichkeit eine grundlegende Bedeutung, ist eine fundamentale Ausdrucksform von Kindern und das Tor zum Lernen. Bewegungslandschaften und Materialien zum Balancieren, Klettern, Steigen, Hüpfen, Springen, Kriechen, Schwingen, Schaukeln und Laufen. Musik und Sprache, das Erleben von Individualität und Gemeinschaft unter Gleichaltrigen.	**tel. Anmeldung:** direkt bei Simone Schlögl **Tel.: 0650/9481132** **Beginn:** Dienstag, 16.02.16 - 14.30 Uhr **Ort:** VS Pfunds -Turnsaal **Dauer:** 8 Einheiten zu je 1½ Stunden **2-Jährige und 3-Jährige mit Begleitpersonen**	€ 45,00
Babymassage		
Mag.ª Simone Schlögl Ein Kind verändert das Leben seiner Eltern und mit dem richtigen Verständnis und Wissen fällt einiges leichter. Die Säuglingsforschung hat diesbezüglich in den letzten Jahren große Fortschritte gemacht. Es gibt in der Erziehung keine Rezepte, aber Beziehung und Umgang sind ab dem ersten Tag prägend. • Eltern erlernen mit ihrem Baby die spezielle Technik der Babymassage und deren Wirkung Es geht aber auch um Themen wie: • beziehungsorientierte Pflege und die Bedeutung der Berührung • der kompetente Säugling – Respekt und Bedürfnisse • vorbereitete Umgebung • die selbständige Bewegungsentwicklung und ihre Bedeutung	**tel. Anmeldung:** direkt bei Simone Schlögl **Tel.: 0650/9481132** **Beginn:** nach Vereinbarung mit der Kursleiterin Laufende Anmeldungen möglich **Dauer:** 4 Einheiten zu je 1½ Stunden **Babys zwischen 1 Monat und 6 Monaten**	€ 40,00 (inkl. Unterlagenmappe)
Italienisch für Einsteiger und Neueinsteiger		
Elisabeth Gspan, BEd *20 Unterrichtseinheiten (10 Abende)* ***Mindestteilnehmerzahl: 6 P.***	**tel. Anmeldung bis 26.01.16** **0699/10807838** **Beginn:** Freitag, 29.01.16 / 20.00 Uhr / NMS Pfunds	€ 90,00

Yoga für Frauen/Männer - Anfänger	
Sabine Plangger **tel. Anmeldung direkt bei Sabine Plangger bis Donnerstag, 28.01.16** **Tel. 0676/844 573 201** Dauer: 10 Einheiten à 120 Minuten, Termin nach Vereinbarung ***Mindestteilnehmerzahl: 5 P.***	€ 120,00
Meditation	
Sabine Plangger ... führt zu Gelassenheit, innerem Frieden und innerer Ruhe, der Basis für eine gesunde und selbstbewusste Persönlichkeit. ... regt die innere Heilkraft an, senkt die Stoffwechselaktivität ebenso wie Blutdruck und Pulsfrequenz. So wird der ganze Körper entlastet und Sie können damit dem täglichen Stress etwas entgegensetzen. **tel. Anmeldung direkt bei Sabine Plangger bis Donnerstag, 28.01.16** **Tel. 0676/844 573 201** Dauer: 10 Einheiten à 30 Minuten, Termin: jew. Mittwoch 20.00 Uhr ***Mindestteilnehmerzahl: 5 P.***	€ 45,00
Yoga für Schwangere	
Sabine Plangger Köper-, Atem- und Entspannungsübungen sowie Meditation und positive Gedanken können Mutter und Kind in der Zeit der körperlichen Veränderung begleiten und unterstützen. **tel. Anmeldung direkt bei Sabine Plangger bis Donnerstag, 28.01.16** **Tel. 0676/844 573 201** Dauer: 5 Einheiten à 75 Minuten, Termin nach Vereinbarung ***Mindestteilnehmerzahl: 5 P.***	€ 60,00
Yoga für Untrainierte u. Senioren	
Sabine Plangger Aufrichtung und Beweglichkeit der Wirbelsäule verbessern, Balance und Koordinationsfähigkeit steigern, Gelenke aktivieren, das Lungenvolumen und damit die Vitalität verbessern und sich ganz nebenbei im Alter immer wohler fühlen **tel. Anmeldung direkt bei Sabine Plangger bis Donnerstag, 28.01.16** **Tel. 0676/844 573 201** Dauer: 5 Einheiten à 60 Minuten, Termin nach Vereinbarung ***Mindestteilnehmerzahl: 5 P.***	€ 45,00

M. Heilentspannung – Grundkurs		
Ida Schuchter *8 x 1½ Stunden*	**tel. Anmeldung:** direkt bei Schuchter Ida – **Tel.: 05474/5745** **Beginn:** Mittwoch, 20.01.16 / 20.00 Uhr	€ 150,00
M. Heilentspannung – Aufbaukurs		
Ida Schuchter *8 x 1½ Stunden*	**tel. Anmeldung:** direkt bei Schuchter Ida – **Tel.: 05474/5745** **Beginn:** Donnerstag, 21.01.16 / 20.00 Uhr	€ 150,00
M. Meditationskurs		
Ida Schuchter *6 x 1½ Stunden*	**tel. Anmeldung:** direkt bei Schuchter Ida – **Tel.: 05474/5745** **Beginn:** Freitag, 22.01.16 / 20.00 Uhr	€ 180,00
Beckenbodentraining		
Beckenbodentraining – Rücken-Training – Der Beckenboden ist unsere Körpermitte! ***Beatrix Greil*** Physiotherapeutin, Beckenboden-Trainerin und Nordic Walking Trainerin **tel. Anmeldung:** direkt bei Beatrix Greil – **0680/1262181** MO-DO zwischen 9 und 11 Uhr oder per E-Mail: beatrixgreil@hotmail.com **Beginn:** Freitag, 29.01.16 / 10.00 Uhr **Dauer**: 8 Einheiten **Ort:** Jungbauernraum Pfunds (Lift ist vorhanden) **mitzubringen:** Handtuch, Matte und Sportbekleidung **Teilnehmer:** alle Interessierten bis ins hohe Alter / Teilnehmerzahl: mind. 4 bis max. 8 P.		€ 120,00
50 Plus in Bewegung – 1. Termin		
Gleichgewichts-, Koordinations- und Krafttraining – Bewegung ist die Seele aller Dinge!! ***Beatrix Greil*** Physiotherapeutin, Beckenboden-Trainerin und Nordic Walking Trainerin **Restplätze sind noch frei - tel. Anmeldung:** direkt bei Beatrix Greil – **0677/61424285** **Beginn:** Montag, 18.01.16 / 15.00 Uhr **Dauer**: 8 Einheiten **Ort:** Jungbauernraum Pfunds (Lift ist vorhanden) **mitzubringen:** Handtuch, Matte und Sportbekleidung **Teilnehmer:** alle Interessierten von ca. 50 Jahren bis ins hohe Alter / mind. 4 bis max. 8 P.		€ 120,00
50 Plus in Bewegung – 2. Termin - Vorankündigung		
Gleichgewichts-, Koordinations- und Krafttraining – Bewegung ist die Seele aller Dinge!! ***Beatrix Greil*** Physiotherapeutin, Beckenboden-Trainerin und Nordic Walking Trainerin **Anmeldungen sind ab sofort möglich - tel. Anmeldung:** direkt bei Beatrix Greil – **0680/1262181** MO-DO zwischen 9 und 11 Uhr oder per E-Mail: beatrixgreil@hotmail.com **Beginn:** Montag, 21.03.16 / 15.00 Uhr **Dauer**: 8 Einheiten **Ort:** Jungbauernraum Pfunds (Lift ist vorhanden) **mitzubringen:** Handtuch, Matte und Sportbekleidung **Teilnehmer:** alle Interessierten von ca. 50 Jahren bis ins hohe Alter / mind. 4 bis max. 8 P.		€ 120,00

Repair Café

Bildnachweis: Koffou

Defekte Toaster, Hosen mit aufgerissenen Nähten, wackelige Hocker, ein altes Fahrrad mit einem „Achter“ ... alles wandert bei uns auf den Müll. Und dabei könnten viele Dinge mit einer einfachen Reparatur noch instand gesetzt werden.
Mitmachen, sparen und die Umwelt schonen.
Repariert werden: Elektrogeräte, Fahrräder, Textilien und Kleidung, Unterhaltungselektronik, Möbel, Spielzeug, Computer & Co., Haushaltswaren

Region Oberland
Repair Café Imst, **19.03.2016**
Ort: Kleiner Stadtsaal Imst
Gastgeber: Miteinand für Imst, Kontakt: Irmgard Reiter irmgardreiter713@gmail.com, 0650/5165820

Blühende Träume – Tiroler Gartentage 2016

Freitag, 27. Mai bis Sonntag, 29. Mai 2016 im Congresspark Igls

Bildnachweis: Krapf

Zum zehnten Mal bietet das Tiroler Bildungsforum eine Veranstaltung für alle GartenliebhaberInnen. Im reizvollen Ambiente des Congresspark Igls erhalten Sie Anregungen und fundierte Fachinformationen zu Gestaltung, Bepflanzung, Ökologie. Schwerpunkt ist „Alles um die Biene“. Die über 80 AusstellerInnen bieten Einblicke in Trends, Neuheiten, Accessoires, Kunsthandwerk und Gartengestaltung. Fachvorträge und Workshops von bekannten PraktikerInnen beleuchten Maßnahmen, die zum Naturgarten führen. Ein Kinderprogramm, Musik im Park und Kulinarisches runden das Programm ab und laden sie zum Flanieren und Genießen ein!

Besuchen Sie die Blühenden Träume 2016!
www.blühende-träume.at

Für organisierte Gruppenfahrten zu den Blühenden Träumen bietet das Tiroler Bildungsforum Erwachsenen-schulen einen vergünstigten Eintritt von € 4,--/ Person zzgl. 2 Freikarten für die Leitung an. Eine Anmeldung im Vorfeld ist nötig.

Bei Interesse meldet Euch bitte telefonisch bei mir: **Thomas Stecher – 0699/10807838**

2. Sonntag im Jahreskreis

SA 16.1.	**Pfunds** **Spiss**	**17:00 Uhr: Wortgottesdienst** **19:00 Uhr: Wortgottesdienst**
SO 17.1.	**Pfunds**	**08:30 Uhr: hl. Messe**
	Tösens	**10:00 Uhr: hl. Messe**

Mo	**Stuben**	**19:30 Uhr: Rosenkranz**
Di 19.1.	**Dorf**	**19:30 Uhr: Wortgottesdienst** Gebet für Rosa Fink, Ludwig Wachter, Fam. Thöni-Seifert
Mi 20.1.	**Tösens**	**08:00 Uhr: Wortgottesdienst** Gebet für Walter Senn/ Gottlieb u. Paula Schranz verst. Ang./ **19:30 Uhr: „Pest-Rosenkranz“**
	Pfunds **Birkach**	**19:30 Uhr: Rosenkranz** **19:30 Uhr: hl. Messe (hl. Sebastian)** Gebet für Verst. Kratter-Seifart / Alois Mark (381) / Anton, Filomena, Ingrid und Harald Schaffenrath, Vinzenz und Maria Köhle / Margarethe Aschacher / Margit und Engelbert Westreicher / Fam. Stecher-Huter / Walburg und Alfons Köhle / Fam. Netzer-Fuchs / Arme Seelen
Fr 22.1.	**Pfunds**	**19:30 Uhr: hl. Messe** ***1.Jtg. für Hermann Schlögl*** Gebet für Rosa und Ida Netzer / Robert Westreicher / Anita Unterkircher / Eltern und Geschw. Kraft (162), Norbert und Anna Kail / Paula und Felix Gredler / Vinzenz Schmid / Franz Westreicher / Mario und Albert Pircher
	Tösens	**19:30 Uhr: Rosenkranz und Stille Anbetung.** Gebet für Familien und geistliche Berufe.

3. Sonntag im Jahreskreis

SA 23.1	**Pfunds**	**17:00 Uhr: Wortgottesdienst** Gebet für Fam. Westreicher- Thöni-Gasser / Franz Mössmer / Fam. Anna Thöni und Verst. Guem / Eltern und Geschw. Mark / Anton, Johanna und Peter Lantschner / Hermann Mangweth, Erwin und Margreth Netzer / Engelbert und Berta Wachter / Alois Köhle
SO 24.1.	**Pfunds** **Pfarr-kaffee**	**08:30 Uhr: hl. Messe** Gebet für Fam. Stecher-Huter / Hermann Jirka / Rudolf Wachter / Emil Strobl, Verst. Waldhart-Neururer und Hermann Hosp / Anna und Rudolf Greil und Richard Walch / Lorena Mark / Max Köhle, Theresia Gugl und Anna Netzer / Maria und Peter Westreicher und Albina Wachter
	Tösens	**10:00 Uhr: Wortgottesdienst** Gebet für Josef Kaltenbacher/ Anna u. Mathias Regensburger, Theresa Schöpf/ verst. Ang. d. Fam. Kneringer, Venier u. Elisabeth Haid/ verst. d. Fam. Thöni u. Schmidbauer/ zu Ehren d. Muttergottes, Antonius u. Schutzengel
	Spiss	**10:00 Uhr: hl. Messe** Gebet für Max Mangott (17) / Siegfried Theni/ Hilde Jäger (5)

Das ewige Licht brennt im Dorf für Robert Westreicher und Hermann Plangger, in Stuben für Verst. Netzer-Stecher-Aschacher in Tösens für Laura Huter, Fam. Leo-Hörhager-Achenrainer - Pesatti

Gottesdienste in Pfunds, Tösens und Spiss

Mo	**Stuben**	**19:30 Uhr: Rosenkranz**
Di 26.1.	**Stuben**	**19:30 Uhr: Wortgottesdienst** Gebet für
Mi 27.1.	**Tösens**	**08:00 Uhr: Wortgottesdienst** Gebet für die armen Seelen
	Pfunds **H-Kobl**	**19:30 Uhr: Rosenkranz** **19:30 Uhr: hl. Messe** Gebet für Verst. Thöni-Wille-Weinheimer / Leb. u. Verst. Kobler
Fr 29.1.	**Pfunds**	**19:30 Uhr: hl. Messe** Gebet für Aloisia Netzer / Mitzi Dangl / Siegfried, Hermine und Rosmarie Schaffenrath / Ernst Wachter und verst. Ang. / Franz Patsch und Frieda Theiner / Paula Gredler / Franz Köhle / Berta Plangger / nach Meinung /zu Ehren d. hl. Schutzengel / hl. Antonius
	Tösens	**19:30 Uhr: Rosenkranz und Stille Anbetung.** Gebet für Familien und geistliche Berufe.

- Sonntag, 24.1.: Pfarrkaffee in Pfunds nach dem Amt

- **Kinder- und Jugendmesse**
  am Samstag, 30. Jänner um 17 Uhr in Pfunds-Dorf.
  Motivierte Jugendliche aus Pfunds möchten mit Kindern von Pfunds bei der Hotdog-Party am 23. Jänner u.a. auch ein paar Elemente für einen Gottesdienst vorbereiten.
  „Mary's children" nennt sich eine Gruppe von Jugendlichen aus Pfunds, die gerne miteinander religiöse Lieder singen.

4. Sonntag im Jahreskreis

SA 30.1.	**Pfunds**	**17:00 Uhr: Kinder- und JUGENDMESSE** gestaltet von „young voices und funny kids“ aus Pfunds. Musik: „mary’s children“ ***1.Jtg. Maria Sperl und Maria Micheluzzi*** Gebet für Alois Köhle, Verst. Zani / Egon Vitroler / Hubert und Anna Westreicher / Anna Köhle und Angeh. / Walter und Anton Netzer und Eltern
	Spiss	**19:00 Uhr: Wortgottesdienst** Gebet für Johann u. Judith Mangott, verst. Kinder (15) / verst. Ang. d. Fam. Jäger (34)
SO 31.1.	**Pfunds**	*Hl. Johannes Don Bosco* **08:30 Uhr: Wortgottesdienst** Gebet für Josef und Rosa Seifert, Ludwig Wachter und Rosa Fink / Viktor und Ernst Monz / Berta und Ernst Köhle /Arme Seelen
	Tösens	**10:00 Uhr: hl. Messe (Lichtmess)** Gebet für Pfarrer Helmut Auer, Eltern Auer Praxmarer, Notburga Koncilja/ verst. Ang. d. Fam. Rudig, Kratter u. Plangger/ Werner Parth/ Johann u. Antonia Leo, Barbara u. Dieter Lenz/ Gottfried u. Josefa Achenrainer/ Maria Zauner u. Toni Millinger/ zu Ehren d. Hl. Antonius/

Das ewige Licht brennt im Dorf für Verst. Köhle-Gugl-Netzer
in Stuben für Ernst Niklaus und Franz Köhle

Gottesdienste in Pfunds, Tösens und Spiss

Mo	**Stuben**	**19:30 Uhr: Rosenkranz**
Di 2.2.	**Pfunds**	*Maria Lichtmess - Darstellung des Herrn* **14:30 Uhr: hl. Messe als Standesmesse der Frauen.** *Anschließend Kaffee im Heim d. Beg.* Gebet für Lorenz, Katharina und Anna Hinterholzer / Maria und Robert Micheluzzi / Alois und Albina Wachter und Fam. Kunczicky / Serafin, Hedwig und Franz Zangerle / Verst. d. Fam. Müller-Fuchs und Ferdinand Köhle / Marianne und Josef Jennewein, Peter, Zita und Brigitta Schneider
	Spiss	**18:00 Uhr: Lichtmessfeier mit Blasiussegen** Gebet zu Ehren der Spissegger Muttergottes (29)
Mi 3.2.	**Tösens**	*Hl. Blasius* **08:00 Uhr: Schülermesse mit Blasiussegen** Gebet für Laura Huter, Johann u. Antonia Leo
	Pfunds	**19:30 Uhr: Rosenkranz**
Do 4.2.	**Tösens**	**Krankenkommunion**
Fr 5.2.	**Pfunds**	**Krankenkommunion** **19:30 Uhr: hl. Messe mit Blasiussegen** Gebet für Hedwig und Max Mark / Rudolf, Robert und Anton Dangl / Leni Patscheider, Verst. Westreicher und Harald Dangl / Emmerich und Armella Theiner / Mutter Johanna / Franz Larcher / Paula und Ernst Mark und Helene Neutz
	Tösens	**19:30 Uhr: Rosenkranz und Stille Anbetung.** Gebet für Familien und geistliche Berufe.

5. Sonntag im Jahreskreis

Sammlung Kirchenrenovierung

SA 6.2.	**Pfunds**	**17:00 Uhr: Wortgottesdienst** Gebet für Arme Seelen
	Tösens	**19:30 Uhr: hl. Messe** *(Erstkommunionkinder***)** Gebet für verst. Ang. d. Fam. Senn u. Sagmeister, Elisabeth Maier/ Siegfried u. Anna Riedl/ Johann u. Antonia Leo/ Josef u. Regina Waldhart/
SO 7.2.	**Pfunds**	**08:30 Uhr: hl. Messe für die Pfarrgemeinden** *(Erstkommunionkinder)* ***1.Jtg. für Anna Netzer*** Gebet für Josef und Katharina Lechtaler / Cilli, Claudia, Anja und Fam. Thöni / Alois und Albina Gundolf und Angeh. / Hermann Jirka, Leb. u. Verst. d. Fam. Jirka-Windischbauer / Rosa Oberhofer und Angeh.
	Spiss	**10:00 Uhr: hl. Messe** Gebet für Regina Jäger (24) / Otto Mangott (15)

Das ewige Licht brennt im Dorf für Johann Wachter
in Tösens für Agnes u. Rudolf Rudig

Mo	**Stuben**	**19:30 Uhr: Rosenkranz**
Di 9.2.	**Dorfs**	**19:30 Uhr: Wortgottesdienst**

Aschermittwoch

Gottesdienste am Aschermittwoch mit Aschenkreuzauflegung.
Beginn der 40-tägigen Fastenzeit

Mi 10.2.	**Tösens**	**08:00 Uhr: Wortgottesdienst** Gebet für Roland Barbist, Walter Prem, Albert Lutz u. Franz Pesatti
	Spiss	**18:00 Uhr: Wortgottesdienst** Gebet für verst. Ang. d. Fam. Walser-Mangott (15)
	Pfunds	**19:30 Uhr: hl. Messe** Gebet für Franz Köhle, Eltern und Geschwister / Verst. Niklaus-Merhar / Ida und Fritz Dangl und vest. Angeh. / Johann Plazotta / Hanni und Richard Greil und verst. Geschw. Greil-Köhle / Walter Ramsbacher
	H-Greit	**19:30 Uhr: Kreuzwegandacht in H-Greit**
Fr 12.2.	**Pfunds**	**19:30 Uhr: hl. Messe** Gebet für Alois Lenz und Vinzenz Schmid / Kreszenz Jenewein und Josef Dangl / Lorenz, Kathi und Anna Hinterholzer / Karl Westreicher / Hermann und Martha Guem / Arme Seelen
	Tösens	**19:30 Uhr: Rosenkranz und Stille Anbetung.** Gebet für Familien und geistliche Berufe.

- Aschermittwoch ist ein gebotener Fasttag. Wir sind eingeladen, auf Fleisch und unnötigen Konsum zu verzichten.
- Kreuzwegandacht in H-Kobl am Aschermittwoch

1. Fastensonntag

SA 13.2.	**Pfunds**	**17:00 Uhr: hl. Messe** ***1.Jtg. für Ernst Köhle*** Gebet für Hermine und Paula Köhle und Frieda Klingenschmid / Fam. Westreicher-Thöni-Gasser / Hanni und Rudolf Schuchter, Philipp Eckhart / Marianne Paulitsch und Verst. Thanei / Paula und Felix Gredler / Leb. u. Verst. d. Fam. Wachter, Maria Westreicher und Geschw. / Eltern Handle-File
SO 14.2.	**Pfunds**	**08:30 Uhr: hl. Messe für die Pfarrgemeinden** Gebet für Emil Strobl und Verst. Waldhart-Neururer / Lydia Permann und verst. Angeh. / Christian Senn / Maria Neururer, Josefine Schatz / Franz. Ludwig und Gabriela Öttl / Josef und Aloisia Monz / Arme Seelen ***S T U N D G E B E T:*** ***09:00 Uhr: Außenorte*** ***10:00 Uhr: Dorf*** ***11:00 Uhr: Stuben***
	Tösens	**10:00 Uhr: hl. Messe** Gebet für Alfons u. Johann Noggler, Josef Thöni/ Othmar u. Elisabeth Senn, Gertraud Schütz/ Hans u. Paula Thöni/
	Spiss	**10:00 Uhr: Wortgottesdienst** Gebet für verst. Ang. d. Fam. Mangott (25) / Siegfried Theni 26

Das ewige Licht brennt in Tösens für die armen Seelen

Gottesdienste in Pfunds, Tösens und Spiss

Mo	**Stuben/ Tösens**	**19:30 Uhr: Kreuzwegandacht**
Di 16.2.	**Stuben**	**19:30 Uhr: Wortgottesdienst** Gebet für Irma Steiner / Arme Seelen
Mi 17.2.	**Tösens**	**08:00 Uhr: Wortgottesdienst** Gebet für Franz Wachter u. Ang./ Arme Seelen **19:30 Uhr: Kreuzwegandacht**
	Pfunds **V-Kobl**	**19:30 Uhr: Rosenkranz** **19:30 Uhr: hl. Messe**
Fr 19.2.	**Pfunds**	**19:30 Uhr: hl. Messe** Gebet für Hermann Mark, Fini und Toni Thöni, Johann und Mena Köhle / Ernst und Anja Schaffenrath / Christl Eckhart, Eltern Eckhart und Josef / Anton Monz / Willi Schwenninger und verst. Angeh.
	Tösens	**19:30 Uhr: Rosenkranz und Stille Anbetung.** Gebet für Familien und geistliche Berufe.

- Stundgebet am 1. Fastensonntag in Pfunds von 9 bis 12 Uhr.
  Keine Kinderstunde!

2. Fastensonntag

Sammlung Familienfasttag

SA 20.2.	**Pfunds**	**17:00 Uhr: hl. Messe** Gebet für Hansl Kern und verst. Ang. / Walburg und Alfons Köhle und Ang. / Hermann Jirka / Anna Westreicher / Adele Jäger und verst. Netzer-Jäger / Anna Köhle und Angeh.
SO 21.2.	**Pfunds**	**08:30 Uhr: hl. Messe** Gebet für Wilhelm und Maria Wachter und verst. Ang. / Leb. u. Verst. File-Hauser / Hermann Regensburger / Maria und Johann Gager, Hildegard Kindermann / Erwin und Margreth Netzer und Hermann Mangweth / Franz, Ludwig und Gabriela Öttl / Arme Seelen
	Tösens	**10:00 Uhr: Wortgottesdienst** Gebet für Agnes Achenrainer/ Maria u. Mathias Nakovits, Arme Seelen/ Benedikt u. Anna Jenewein/ Gottlieb u. Paula Schranz u. verst. Ang./
	Spiss	**10:00 Uhr: hl. Messe** Gebet für Karl Mark /Anna Jäger (24)

Das ewige Licht brennt im Dorf für Alarich Huter, Peter und Gusti Walder, in Tösens für Alois u. Olga Plangger , verst. Ang.

Mo 22.2.	**Stuben/ Tösens**	**19:30 Uhr: Kreuzwegandacht**
Di	**Dorf**	**19:30 Uhr: Wortgottesdienst**
Mi 24.2.	**Tösens**	**08:00 Uhr: hl. Messe** Gebet für die armen Seelen/ zu Ehren d. Muttergottes **19:30 Uhr: Kreuzwegandacht**
	Spiss	**08:00 Uhr: Schülergottesdienst**
	Pfunds	**19:30 Uhr: Rosenkranz**
Fr 26.2.	**Pfunds**	**19:30 Uhr: hl. Messe** Gebet für Anna Regensburger / Pepi und Ida Patsch und Silvia Mehser /Siegfried, Hermine und Rosmarie Schaffenrath / Emil, Mitzi und Marco Schuchter / Rudolf und Herta Mark, Franz und Zenzi Winkler / Arme Seelen
	Tösens	**19:30 Uhr: Rosenkranz und Stille Anbetung.** Gebet für Familien und geistliche Berufe.

3. Fastensonntag

SA 27.2.	**Pfunds**	**17:00 Uhr: Wortgottesdienst** Gebet für Hansi Brunner
	Spiss	**19:00 Uhr: BUSSGOTTESDIENST** Gebet für Fam. Jäger (34) / Otto Mangott (15)
SO 28.2.	**Pfunds**	**08:30 Uhr: hl. Messe für die Pfarrgemeinde** *(Erstkommunionkinder)*
	Tösens	**10:00 Uhr: hl. Messe** Gebet für Gottfried u. Josefa Achenrainer u. verst. Geschw/ Pfr. Helmut Auer, Eltern Auer-Praxmarer und Notburga Koncilja/ zu Ehren d. Muttergottes

Das ewige Licht brennt in Stuben für Ernst und Anni Wilhelm,
in Tösens für Fam. Zauner u. Millinger

Lektoren und Kommunionhelfereinteilung Pfunds vom 19.01. bis 28.02.

Fr.	22.01.	19:30	Vroni Oberhofer	MB
Sa.	23.01.	17:00	Steffi Witting	MG/ EO
So.	24.01.	08:30	Peter Schwienbacher	PS/DS/WI
Fr.	29.01.	19:30	Maria Lobenwein	MB
Sa.	30.01.	17:00	Jugend	AK/DT/MG
So.	31.01.	08:30	Ida Schuchter	IS/BS/PS
Di.	02.02.	14:30	Marlies Gspan	EO/DT
Fr.	05.02.	19:30	Elisabeth Greil	MB
Sa.	06.02.	17:00	Martin Zerlauth	IP/AK
So.	07.02.	08:30	Walter Immler	WI/PS
Mi.	10.02.	19:30	Christine Stadelwieser	BS/IS/MG
Fr.	12.02.	19:30	Johann Thöni	MB
Sa.	13.02.	17:00	Elfriede Otter	EO/DT/DS
So.	14.02.	08:30	Christl Westreicher	WI/PS/AK
Fr.	19.02.	19:30	Renate Köhle	MB
Sa.	20.02.	17:00	Irmgard Pedrazzoli	MG/IP/EO
So.	21.02.	08:30	Lotti Federspiel	IS/BS/DT
Fr.	26.02.	19:30	Doris Thöni	MB
Sa.	27.02.	17:00	Sonja Eberhart	DS/WI/AK
So.	28.02.	08:30	Walter Schmitzberger	IP/PS/ MG

Lektoreneinteilung Tösens

So.	24.01.	10:00	Ignaz Schlatter
So.	31.01.	10:00	Brigitte Achenrainer
Sa.	06.02.	19:30	Burgi Huter
So.	14.02.	10:00	Paula Neururer
So.	21.02.	10:00	Conny Riedl
So.	28.02.	10:00	Marianne Breuss

Ministranten Einteilung Tösens

So.	24.01.	10:00	Matheo Venier, Gabriel Kofler, Leonie Werth, Christina Pult
So.	31.01.	10:00	Lukas u. Eva Breuss, Magdalena Kofler, Leonie Westreicher
Sa.	06.02.	19:30	Lea Auderer, Manuel Schranz, Robert Neururer, Lena Weinberger.
Mi.	10.02.	08:00	Freiwillige
So.	14.02.	10:00	Christina Pult, Lukas u. Eva Breuss, Leonie Werth
So.	21.02.	10:00	Lena Weinberger, Matheo Venier, Leonie Westreicher, Magdalena Kofler
So.	28.02.	10:00	Gabriel Kofler, Robert Neururer, Manuel Schranz, Lea Auderer

Ministunden:

jeweils am Mittwoch, 27. Jänner und 24. Februar um 17 UHR!

In den Ferien ist keine Ministunden!

Sammlungen 2015

Sammlung	Pfunds	Tösens	Spiss
Peterspfennig (Kurie)	206,40	38,27	5,00
Caritas Haussammlung	4582,00	1350,50	
Caritas: 2 Kirchensammlungen	855,69	158,45	49,33
Caritas Hungersammlung August	524,88	112,13	162,96
Epiphanie: Priesterausb. 3. Welt	259,10	67,05	15,00
Christophorus: Missionsfahrzeuge	539,57	201,63	33,88
Weltmission	316,26	60,56	10,70
Bruder & Schwester in Not	1924,03	539,70	142,77
Sternsingaktion 2015	8072,26	1859,00	887,00
Familienfasttag	292,55	64,50	15,00
2 Sammlungen für Priesterseminar	517,31	146,43	19,00
Hochschulwerk Salzburg	19,53	30,00	2,00
Christen und hl. Stätten	88,34	30,00	5,00
Summe weitergeleitete Sammlungen	**18.197,92**	**4.658,22**	**1.342,64**
für die Pfarrgemeinde	1.9618,08	4.910,45	1.960,17
Sternsingaktion 2016	9.454,03	1.898,20	640,00

Die Kirchenrechnungen sind erstellt und können bis Mitte Februar im Pfarrbüro Pfunds eingesehen werden. Vergelt‘s Gott sage ich den Gemeinden Pfunds und Tösens für die Zuschüsse für Mesner und Kirchenheizung sowie der Gemeinde Pfunds für die Mithilfe bei der Widumsanierung.
Ein Wermutstropfen ist die hartnäckige Restschuld auf dem Renovierungskonto Tösens von € 6.000,- Vielleicht können wir diese Schuld doch heuer noch begleichen?! Siehe Zahlschein!.
Vergelt‘s Gott allen, die den Kirchenbeitrag bezahlen. Davon werden die Gehälter der Hauptamtlichen (incl. Pfarrer) bezahlt.

Freud und Leid

„Ein Kind Gottes bist du“

Getauft wurden in

Tösens
Leo Rudig Neururer

Pfunds
Noah Joel Wachter
Marlon Markus Knöpfli
Maximilian Kleinhans

Schön, dass es Euch gibt!

Wir gratulieren

Zum 80. Geburtstag:

Hilda Huter (Tösens)
Isabell Widmair (Pfunds)
Waltraud Plattner (Pfunds)

Zur Goldenen Hochzeit

Hella und Norbert Lobenwein

Gesundheit und Gottes Segen

Maria Lichtmess

Standestag der Frauen

Mütter, die 2015 ein Kind zur Taufe getragen haben, erhalten eine Kerze und einen besonderen Segen.

In Tösens: am Sonntag, 31.1.

In Pfunds: am Dienstag, 2.2. um 14:30 Uhr. Anschließend Kaffee und Kuchen.

Blasius-Segen

Pfunds	Fr 5.2.	19:30 h
Tösens	Mi 3.2.	08:00 h
Spiss	Di 2.2.	18:00 h

Bußgottesdienste

Kauns	Fr 26.2.	19:30 h
Spiss	Sa 27.2.	18:00 h
Pfunds	Fr 4.3.	19:30 h
Tösens	Sa 12.3.	19:30 h
Ried	Di 15.3.	19:30 h
Fendels	Mi 16.3.	19:30 h
Prutz	Do 17.3.	19:30 h

Allerlei

Dank an Firma Micheluzzi
Die Firma Micheluzzi hat im Sommer (fast) unbemerkt die Lourdeskapelle neu gemalt. Herzlich Vergelt‘s Gott!

Büro geschlossen:
Während der Semesterferien vom 8.-12. Februar finden keine Bürostunden statt.

Eheseminar:
Paare, die heuer heiraten werden, sind eingeladen, an einem Ehe-Seminar teilzunehmen:
Prutz am Sa, 9. April
Pfunds am Sa, 30. April
Beginn 9 Uhr.
Anmeldung in einem unserer Büros.

Die **St. Josefs Missionare** von Absam bedanken sich bei Frau Helene Kofler - Tösens - für das Verteilen der Missionsboten und freuen sich, dass Elmar Werth diesen Dienst nun übernommen hat.

Stille Anbetung in Pfunds
Wird im Jänner und Februar ausgesetzt. Ab Aschermittwoch werden in Pfunds und Tösens Exerzitien im Alltag angeboten.

Kinder– und Datenschutz:
Um Missbrauch vorzubeugen, werden auf unserer Homepage keine Fotos von Kindern mehr veröffentlicht. Die Seiten „Freud und Leid“ werden überarbeitet.

Bürozeiten Pfunds:
Mittwoch 08:00 bis 11:00 Uhr
Bürozeiten Tösens:
Mittwoch 09:00 bis 11:00 Uhr

Beichtgelegenheit in Pfunds:
Jeden Freitag um 19:00 Uhr.
Beichtgespräch mit einem Priester:
Nach telefonischer Vereinbarung.

Pfarrer Franz Hinterholzer:	0676/8730 7662	f.hinterholzer@gmail.com
Diakon Thomas Schmidt:	0676/8730 7665	thomasschmidt049@gmail.com
Sekretärin Brigitte Eberhart:	0676/8730 7666	brig.eberhart@gmail.com
JL Astrid Kofler:	0676/8730 7694	dekanatsjugend.prutz@dibk.at
Vikar Kevin Nwosu	0676/8730 7657	st.joseph2005@yahoo.com
Sekretärin Marina Netzer	0676/8730 7699	nmarina300@gmail.com (NEU!)
Büro Pfunds	05474/5256	FAX 0720/570504

Impressum:
Der „Pfarrbrief“ ist das Mitteilungsheft der Pfarren Pfunds, Tösens und Spiss.
Der Bezug ist kostenlos!
Hersteller, Verleger, Herausgeber und für den Inhalt verantwortlich:
Dekan Franz Hinterholzer.
Erscheinungsort: Dorf 100, 6542 Pfunds
http://www.dekanat-prutz.at
Montag Ruhetag!